

1) NORMAS DE VINCULACIÓN

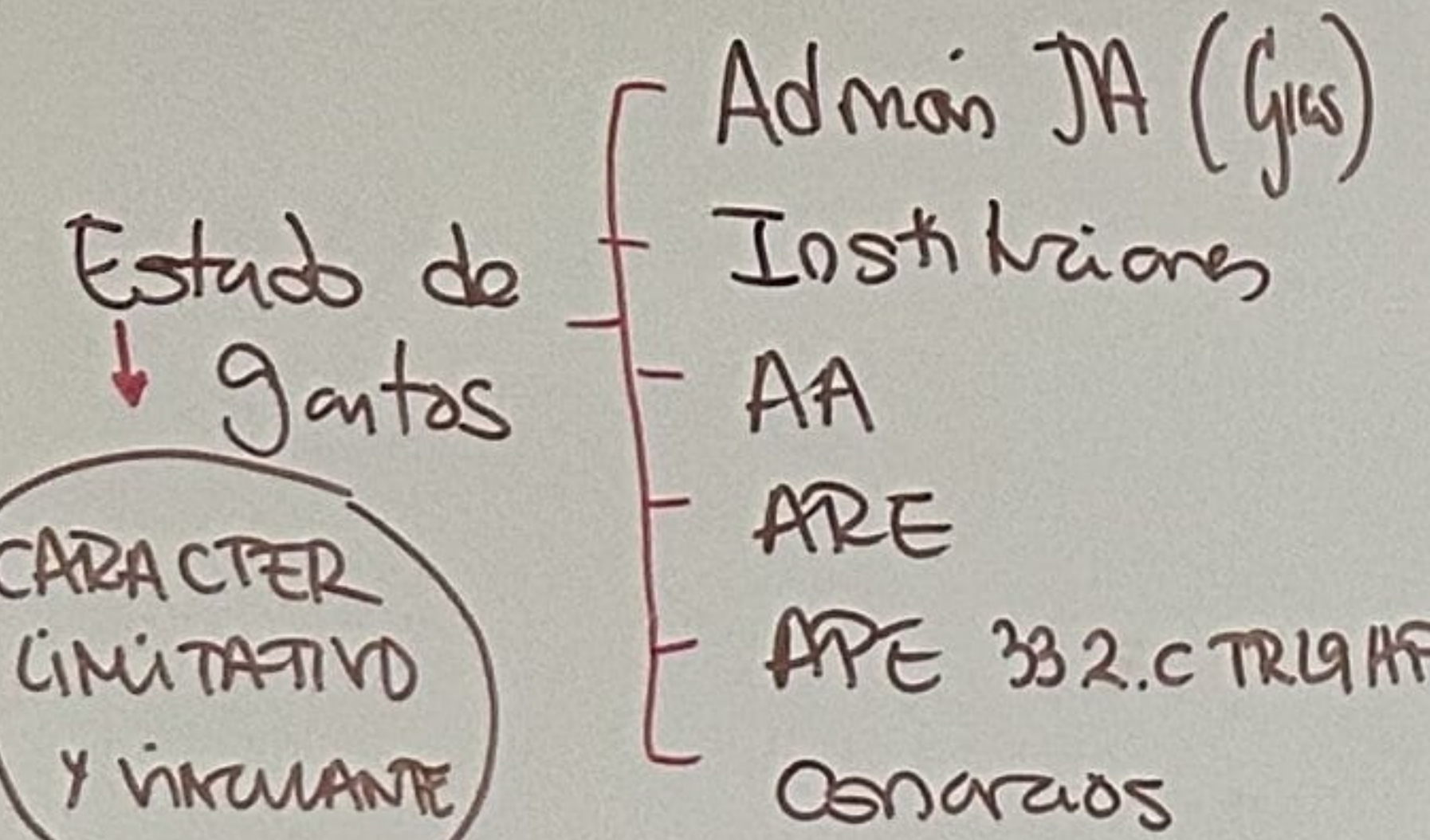

- TRAMITACIÓN:
- Indicar PRG / SERVICIO / CP \$
 - INCIDENCIA CORRECCIÓN DIRECTOS
- INFORMES (10 días, Cpto pptos EXTREMOS)
- 1) IGTB Modif. C808
 - 2) Intención conser: T.C. Gjos y Ent (FR)
 - 3) DG FFEE
 - 4) IGTB: ▲ TF ent. no cont. pptaia
- CONTABILIZACIÓN DOC. CONTABLE
- IGTA: C808 / LBY / HACIENDA
- Intervencans: Gjos y entidos

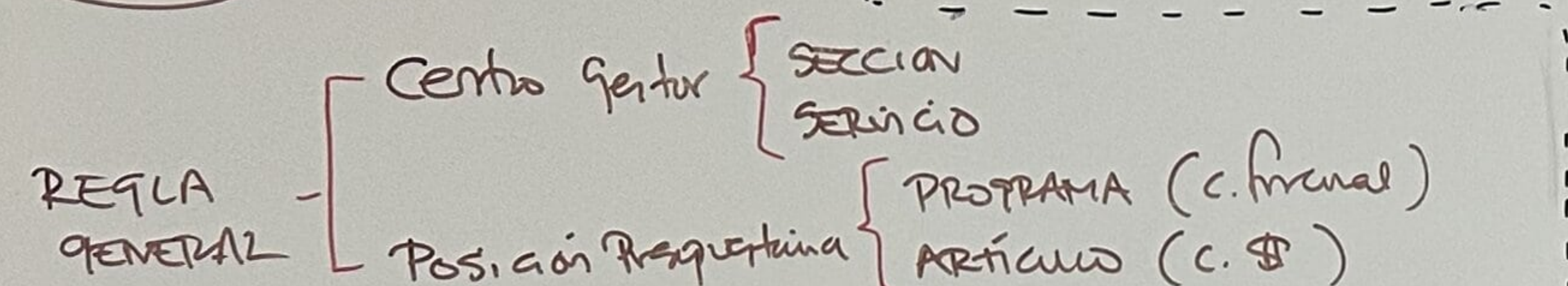

Rr AA (Material, sm y otros)

1	XXXX 01 0000	G/12A/22000/00 01	100	-250 (M. of. aliviano)
2	XXXX 01 0000	G/12A/22100/00 01	200	-25 (E. El)
3	XXXX 01 0000	G/12A/22400/00 01	300	(Primas)
4	XXXX 01 0000	G/11C/22100/00 01	400	(E. El)
5	XXXX 01 0000	G/12A/22000/00 01	500	(M. of. ord)
6	XXXX 01 0000	G/12A/22000/00 01	600	(Repracs)
7	XXXX 01 0000	G/12A/22600/00 01	700	

Nivel de vinculación de secc XXXX, ser. Aut, pr 12A art. 22

* gasto de 350 a cecho 1: -250

* gasto de 225 a cecho 2: -25

* gasto de ... a cecho 3

OTRAS NORMAS DE VINCULACIÓN

- Gastos financiación transf. y otros I.F.
- Gastos Servicio FFEE y FEAGA
- Creditos de A.F.
- Norma de vinculación del CAPITULO I

MODIFICACIONES PRESUPUESTARIAS

Creditos Extraordinarios y SC (23 y 24)

* Posible AMICIDOTERAPIA (C808 lim 2%)

(CP) Modificación cuando haya de realizarse un gasto (Especificar financiación)

Competencia: R. Fed: Acudo C. Hac proo inf D5ptos

Financiación FONDO CONTINGENCIA: C. Hacienda (lo queda C808)

NO PUEDA DEMONSTRARSE AL EJ. SS

NO EXISTA CRÉDITO / INSUFICIENTE CRÉDITO NO AMPUABLE

Proyecto de ley Gobierno ⇒ APROBACIÓN POR CEN DEL PARLAMENTO

AMPLIACIONES (25)

CP: Modificación ▲ créditos destinados a satisfacer obligaciones específicas del ejercicio TAXATIVAMENTE EXPECTADAS en ley pptos

Competencia: R. Fed: Consejo competente en HACIENDA

Norma 13.j) TRLGHP (afecte a varias secciones presupuestarias): Consejo de GOBIERNO (a propuesta Consejo HAC)

Financiación: Ingresos no previstos / Superplus

Fondo de Contingencia

Baja de otros gastos Ppto no financieros

Declaración de NO DISPONIBILIDAD de otros créditos

Ejemplo

Gjos X	Credito def	A	D	O
Pantida 230.00	100	100	100	
Pantida 160.00	Credito I	MP	Cdef	
	200	+100	300	
		25		

Declaración de NO DISPONIBILIDAD

INCORPORACIONES 26

AA.41.1. Pto ANUALIDAD

AA.41.2: Remanente de crédito incorporables

SUPUESTOS

- FCI
- FUE (lim. financiación externa)
- TF o O.I.C.F
- CE/SC
- OP. CAPITAL F. PROSP. of x ley

Financiación Gjos XXXX FONDO COHESION 80%

41.3 TR/G

Competencia: CONSEJO COMP. HACIENDA

CP

MP + créditos x ingresos no previstos o superplus. 41.3 TR

SUPUESTOS

GENERACIONES (28)

FINANCIAR TOTAL o CUALQUIERA GASTOS FINES/OBJ ASIGNADOS A CA

- APORTACIONES F/J
- APORTACIONES CA → Entidad P.L.
- PRESTAMOS POR RP/ORG o INSTITUCIÓN
- VENTAS B/PS → UNICAMENTE ADQUISICIÓN B* MUSTA NFA
- ENAJENACIONES DE INMOVILIZADO → OPERACIONES MUSTA NFA \$
- REEMBOLSOS DE PRESTAMOS → FINANCIAR CONCESIÓN MENOS PRESTAMOS
- REGIMINA PAGARES 151/97 → (46.6)
- RECURSOS AFECTADOS x ley A ACTIVACION DITADA
- REMANENTE TESORERIA
- NO DISPONIBLE

EXCEPCIONALMENTE: Pueden generar crédito ingresos ULTIMO TRIMESTRE ANTERIOR

Pueden generar crédito de ejercicios cerrados cuando no se hubiera generado en el ej. se se produjo

46.778

Competencia: C. Competente HACIENDA

C GOBIERNO = Pto d. los casos

41.3 / 46.38

Pptos de AA/APE/APE2C/Conv Prptacos sin super plus

46.000 el 80% la MRRP es 32.000

incorporación del remanente al ejercicio siguiente (f-ext 80%)

XXXX 140000 G/21C/66100	Cdef	A	D	O	Pago
	100	90	70	60	60

Fase rec. Solgares: 60.000

Remanente: 100 - 60 = 40.000

MEIO EJERCICIO

XXXX 140000 G/21C/66100	C1	Mod. Ptoia	Cdefincho
	"Ley Pptos 80"	+32 (27) (80% de 40)	80 + 40 = 120
		+8 (41.3 TR) transf/gan	
			29 o 28

C. HAC